DCISionRT®

Conozca su riesgo™
antes de tomar una decisión

PRELUDE Dx™

¿Qué es el DCIS?

El carcinoma ductal in situ (DCIS, por sus siglas en inglés) es la presencia de células anormales dentro de un conducto mamario en una o ambas mamas. El DCIS se considera la forma más temprana de cáncer de mama y a veces se lo conoce como Etapa 0 (cero). El DCIS no es invasivo, lo que significa que no se ha diseminado fuera del conducto mamario y tiene un menor riesgo de desarrollar un cáncer de mama invasivo.

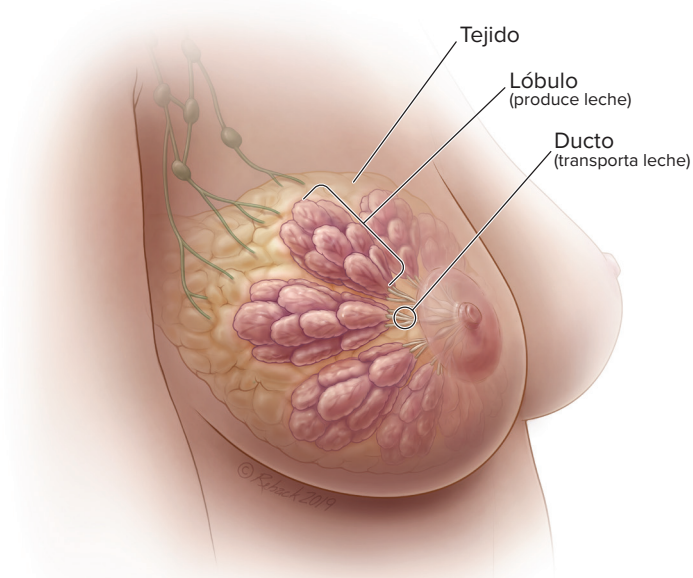

¿Qué es DCISionRT®?

DCISionRT es una prueba de evaluación de riesgo para mujeres diagnosticadas con DCIS. DCISionRT evalúa la biología individual de una paciente junto con otros factores de riesgo para brindar una evaluación de riesgo personalizada. Predice el riesgo de un DCIS futuro o de la recurrencia de un cáncer de mama invasivo en la misma mama en los siguientes 10 años. También predice el beneficio de la radioterapia en la reducción del riesgo del DCIS o de la recurrencia de una enfermedad invasiva.

¿Por qué mi médico debería usar DCISionRT?

Su médico está recopilando toda la información disponible para personalizar un plan de tratamiento para usted. Anteriormente, la mayoría de las pacientes con un diagnóstico de DCIS generalmente eran tratadas con cirugía, radioterapia y terapia hormonal. En la actualidad, DCISionRT brinda información adicional acerca de su riesgo biológico de que la enfermedad regrese y de la probabilidad de beneficiarse de la radioterapia. Con esta información adicional, su médico puede recomendarle el mejor curso de terapia, y juntos pueden tomar una decisión compartida para el tratamiento.

Conductos

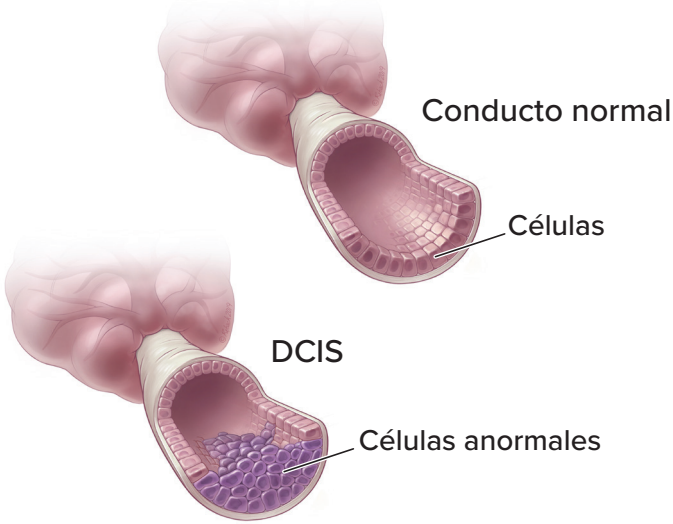

DCISionRT les brinda a las mujeres información acerca de su perfil de riesgo biológico. Antes de tomar una decisión, conozca su riesgo™.

¿Cómo funciona DCISionRT?

DCISionRT observa la biología de su tejido de DCIS y evalúa siete biomarcadores diferentes junto con los mecanismos biológicos clave responsables de la evolución del cáncer de mama, así como otros cuatro factores de riesgo. La prueba puede realizarse en la biopsia o en el tejido extirpado durante la cirugía. No se requieren procedimientos adicionales.

Evaluamos su DCIS con **7** genes, sus interacciones y su relación con **4** factores acerca de usted.

- Su edad al momento del diagnóstico
- Cómo se descubrió la lesión (mediante una mamografía o un examen físico)
- La extensión de la lesión (tamaño)
- Si el anillo de tejido que rodea la lesión estaba libre de DCIS (margen)

Su informe personalizado de DCISionRT

¿Cuándo debería someterme a la prueba DCISionRT?

La prueba DCISionRT puede realizarse antes o después de la cirugía conservadora de mama. El tejido extirpado durante la cirugía no requiere un procedimiento adicional. La mayoría de las pacientes se someten a la prueba después de la cirugía, pero esto depende de la preferencia de su médico y del objetivo del tratamiento.

¿Qué información proporciona DCISionRT?

El resultado de la prueba es su puntuación de DCISionRT. La puntuación se informa numéricamente en una escala de 0.0 a 10.0 y categóricamente como “Baja” o “Elevada”.

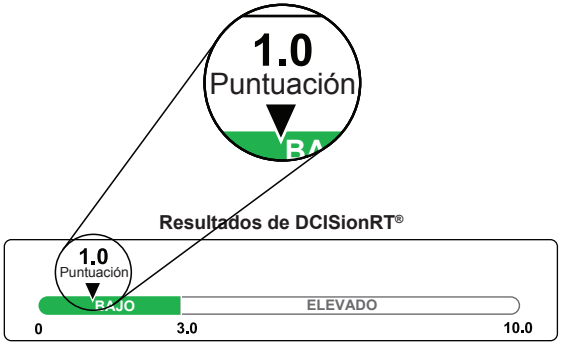

El algoritmo de riesgo ha sido validado con información de miles de pacientes con resultados conocidos y se usa para calcular su puntuación de DCISionRT individualizada. La puntuación de su prueba DCISionRT se correlaciona con su pronóstico personal después del tratamiento con cirugía sola o con cirugía y radioterapia.

¿Qué significan los resultados de DCISionRT para mí y para mi médico?

Su puntuación DCISionRT puede ser una parte importante del esfuerzo de su médico por evaluar sus ecesidades de salud específicas y recomendarle el tratamiento más adecuado para su DCIS. Según sus resultados personalizados, la prueba le permite a usted y a su médico tomar la decisión compartida sobre si la cirugía sola o la cirugía con radiación es lo adecuado.

Ejemplo de **riesgo bajo**

Esta paciente tiene una puntuación de 0.8 en la prueba DCISionRT y se clasifica como un riesgo de recidiva bajo. El riesgo total (ya sea de cáncer invasivo o DCIS) es del 5 % con cirugía sola o del 5 % con cirugía más radiación. El riesgo de cáncer de mama invasivo a diez años es del 3 % con cirugía sola o con cirugía más radiación. El pronóstico es similar con la cirugía conservadora de mama sola o cirugía más radioterapia.

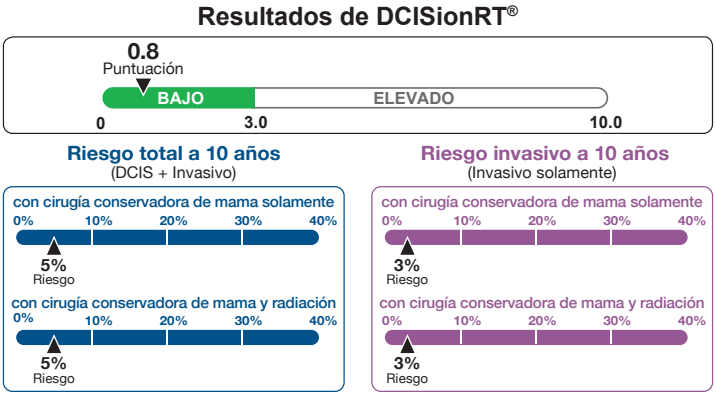

Ejemplo de **riesgo elevado**

Una paciente con una puntuación de 7.4 en la prueba DCISionRT se clasifica como un riesgo de recidiva elevado. El riesgo total (ya sea de cáncer invasivo o DCIS) es del 29 % con cirugía sola, el riesgo invasivo a 10 años es del 19 %.
Sin embargo, con cirugía más radiación, el riesgo total se reduce al 5 % y el riesgo invasivo se reduce al 3 %, un pronóstico similar a la paciente de riesgo bajo anterior.

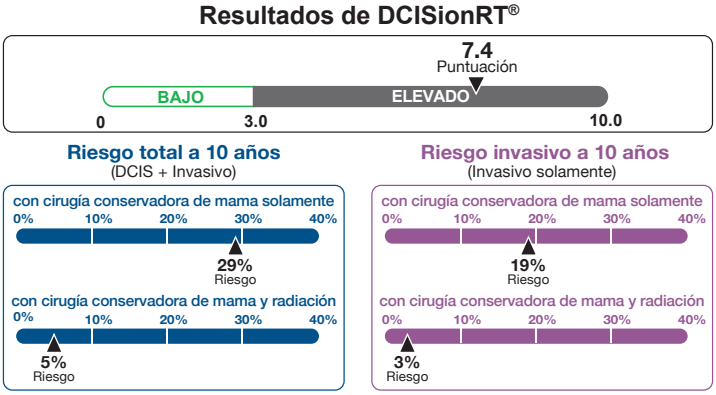

¿Qué es “riesgo total” en el informe de la prueba DCISionRT?

“Riesgo total” es la posibilidad de tener DCIS o cáncer de mama invasivo en el seno diagnosticado originalmente en un período de 10 años.

¿Qué es “riesgo invasivo” en el informe de la prueba DCISionRT?

“Riesgo invasivo” indica la posibilidad de desarrollar cáncer de mama invasivo en el seno diagnosticado originalmente con DCIS en un período de 10 años y no incluye el riesgo de que el DCIS regrese.

¿Qué puedo esperar durante el proceso de prueba?

Su médico de control mamario puede solicitar la prueba DCISionRT fácilmente. El consultorio de su médico simplemente puede enviar una solicitud de pedido por fax a PreludeDx. Nuestro Equipo de Atención luego obtiene su biopsia o muestra quirúrgica del hospital. Los resultados de la prueba se enviarán directamente al consultorio del médico que la ordenó. No se requieren biopsias o cirugías adicionales.

¿Cuándo recibiré mis resultados de la prueba DCISionRT?

Entendemos la ansiedad vinculada con la incertidumbre y nos esforzamos por entregar sus resultados rápidamente de manera que usted y su médico puedan tomar decisiones informadas. PreludeDx está tomando la delantera con un tiempo de entrega insuperable y brinda resultados en tan solo 3 a 5 días a partir de la recepción de su muestra de tejido de DCIS.

¿Mi seguro cubrirá la prueba DCISionRT?

Creemos que todas las pacientes elegibles deberían tener acceso a la prueba DCISionRT independientemente de su cobertura de seguro o estado financiero. PreludeDx actualmente acepta todos los planes de seguros y ofrece distintos programas de ayuda financiera.

El proceso de facturación

- Cuando su médico solicita la prueba DCISionRT, se nos proporciona su información del seguro.
- Nosotros nos contactaremos con el departamento de patología para obtener su muestra para la prueba.
- U na vez que nuestro laboratorio realiza la prueba, los resultados son enviados de manera segura a su médico.
- Nosotros facturaremos a su compañía de seguros directamente y le ayudaremos en el proceso de apelación. Este proceso puede llevar varios meses. Nuestro Equipo de Atención al Paciente está disponible para analizar el proceso con usted.
- Es posible que necesite firmar un formulario de Designación de Representante Autorizado, que nos permite apelar a las compañías de seguros en su nombre.
- A lo largo de este proceso, podrá recibir una o más declaraciones de Explicación de Beneficios (EOB) de su compañía de seguros. **Un EOB no es una factura.**

Las compañías de seguros suelen pagar a PreludeDx directamente. En el caso de que la compañía de seguros le emita el pago usted, por favor, reenvíenos el pago.

Responsabilidad de la paciente

La cobertura de seguro de cada paciente es única, y el monto de desembolso varía de acuerdo a los montos de deducibles (incluso la porción que se ha alcanzado), los montos de copago o los montos de coseguro de su plan de salud en particular.

Trabajaremos en su nombre para asegurarnos de que la compañía de seguros haya procesado el reclamo al nivel de beneficio más alto posible para minimizar el gasto de desembolso.

Si se requiere un pago después de que la compañía de seguros haya determinado su monto de beneficio y su saldo de responsabilidad, emitiremos una factura por cualquier monto de deducible, copago o coseguro pendiente. PreludeDx es sensible a todas las necesidades de las pacientes y ofrece distintos programas de ayuda financiera.

Programas de ayuda financiera

No queremos que el costo de la prueba DCISionRT le impida a usted y a su médico tener la información que necesita para tomar una decisión de tratamiento informada. Si tiene alguna dificultad financiera asociada con el monto de responsabilidad de la paciente, póngase en contacto con nuestro Equipo de Atención al Paciente.

Tenemos los siguientes programas de ayuda financiera:

- Asistencia para pacientes sin seguro
- Asistencia para pacientes subaseguradas
- Planes de pago
- Asistencia para pacientes indigentes

Para obtener más información acerca de estos programas, comuníquese al 888.211.3247

Mi cuerpo y mi elección me fueron devueltos gracias a DCISionRT.

-Jennie D.

DCISionRT®

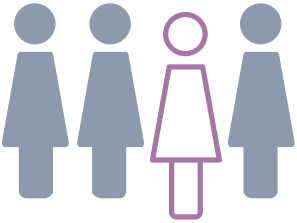

Su biología, su decisión

Conozca su riesgo

Para entender mejor nuestra oferta
y hablar con un experto visite
www.preludedx.com
o llamar **888.211.3247**

Nuestro compromiso con usted:

En PreludeDx, sabemos que cada muestra que recibimos en nuestro laboratorio tiene una paciente detrás. Nuestra misión es asegurarnos de manejar cada muestra con cuidado. PreludeDx existe para atender las necesidades de atención médica de nuestras pacientes y médicos y para facilitar este proceso compartido de toma de decisiones para un mejor cuidado de la paciente.

PRELUDEDx™

26051 Merit Circle, Suite 103 | Laguna Hills, CA | 92653
T: 888.211.3247 | info@PreludeDx.com | PreludeDx.com

REV600-050323

© 2023 Prelude Corporation | All Rights Reserved
Illustrations © 2019 Reback Biomedical Media